ERASMUS +

NECATIBEY MESLEKI VE TEKNIK ANADOLU LISESI
NECATIBEY VOCATIONAL AND TECHNICAL HIGH SCHOOL

03.10.- 07.10.2016

Wie die Woche startete…..

Daten und Fakten

Anzahl der Schüler/-innen

ca. 1500

Anzahl der Lehrer/-innen

ca. 150

Bildungsgänge

- Textiltechnik und Bekleidung
- Gestaltung
- Erziehung und Soziales
- Ernährung und Soziales

Textiltechnik und Bekleidung

Textiltechnik und Bekleidung

Textiltechnik und Bekleidung

Gestaltung

Gestaltung

Erziehung und Soziales

Erziehung und Soziales

Besichtigung eines privaten Kindergartens

Betriebsbesichtigung

SOTACAR

Neben all der Arbeit…

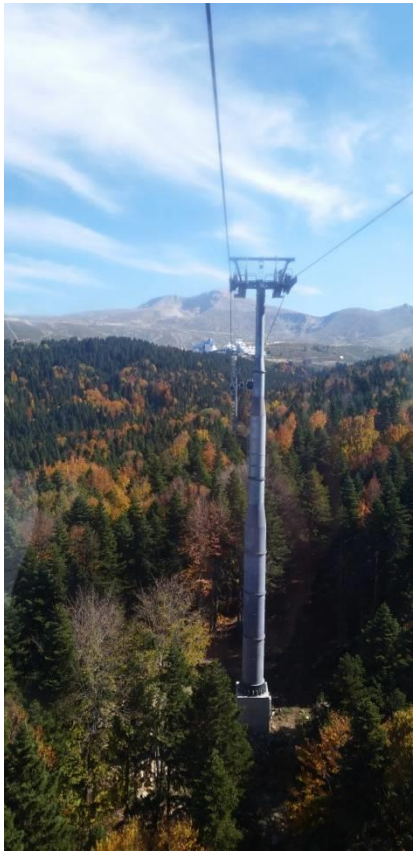

Vielen Dank für Eure Aufmerksamkeit!

Ilginiz icin tesekkür ederiz!